

COUPE AA

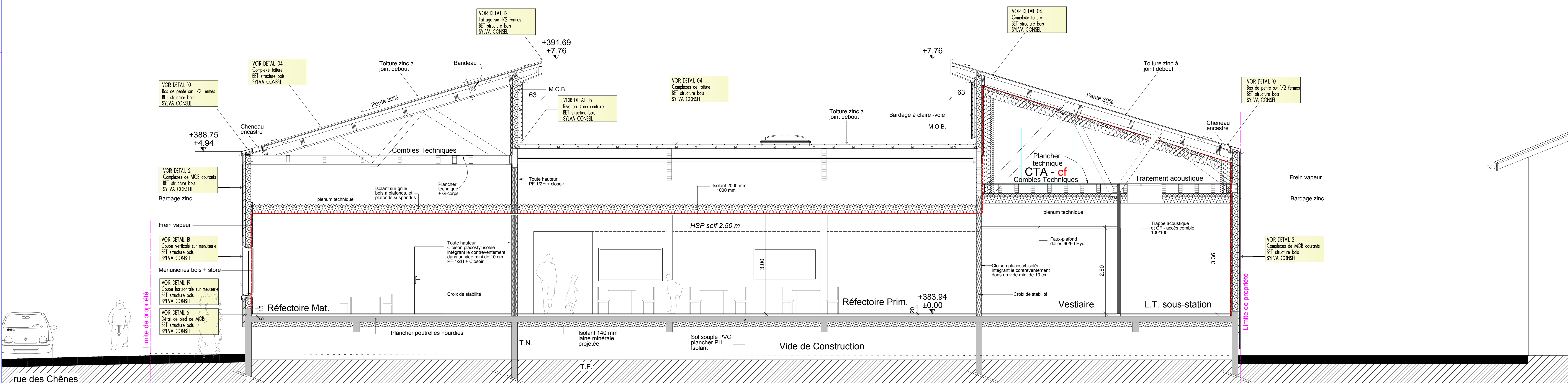

COUPE BB

## Projet de construction d'un restaurant scolaire à Saint-Siméon-de-Bressieux

79 rue des Chênes  
38870, Saint-siméon-de-bressieux

Maitre d'Ouvrage



Bureau d'Architecture  
Jean François BENOIT & Associés

22 rue Paul Hébronnier  
38100 GRENOBLE  
04 78 09 43 43  
contact@benoit-architecte.fr  
www.benoit-architecte.fr

Conception & réalisation architecturale

## SYNTHESE

Coupes AA et BB

Echelle : 1/50	Modifications : E - 13/10/2023 - Mise à jour repérage détails selon carnet de détail SYLVA CONSEIL F - 19/04/2024 - SYNTHESE
Dessiné le : 27/06/2023	
Jean-François BENOIT, Architecte D.P.L.G. Architecte Conseiller auprès du CAUE de l'Isère.	F - 22-13 - 05